ПОДЗЕМЕН ПАРКИНГ
НИВО: -3,00

Жилищна сграда с апартаменти
за сезонно обитаване



ПАРКОМЯСТО 1
ОБЩА ПЛОЩ: 40,16м^2

ПАРКОМЯСТО 2
ОБЩА ПЛОЩ: 44,5м^2

ПАРКОМЯСТО 3
ОБЩА ПЛОЩ: 48,01м^2

ПАРКОМЯСТО 4
ОБЩА ПЛОЩ: 37,63м^2

ПАРКОМЯСТО 5
ОБЩА ПЛОЩ: 32,77м^2

ПАРКОМЯСТО 6
ОБЩА ПЛОЩ: 30,44м^2

ПАРКОМЯСТО 7
ОБЩА ПЛОЩ: 35м^2

ПАРКОМЯСТО 8
ОБЩА ПЛОЩ: 35м^2

ПАРКОМЯСТО 9
ОБЩА ПЛОЩ: 32,98м^2

ПАРКОМЯСТО 10
ОБЩА ПЛОЩ: 37,04м^2

ПАРКОМЯСТО 11
ОБЩА ПЛОЩ: 39,57м^2

ПАРКОМЯСТО 12
ОБЩА ПЛОЩ: 37,8м^2

ПАРКОМЯСТО 13
ОБЩА ПЛОЩ: 34,54м^2

ПАРКОМЯСТО 14
ОБЩА ПЛОЩ: 41,59м^2

ПАРКОМЯСТО 15
ОБЩА ПЛОЩ: 36,35м^2

ПАРКОМЯСТО 16
ОБЩА ПЛОЩ: 30,46м^2

ПАРКОМЯСТО 17
ОБЩА ПЛОЩ: 25,62м^2

ПАРКОМЯСТО 18
ОБЩА ПЛОЩ: 38,08м^2

ПАРКОМЯСТО 19
ОБЩА ПЛОЩ: 38,08м^2

ПАРКОМЯСТО 20
ОБЩА ПЛОЩ: 25,62м^2

ПАРКОМЯСТО 21
ОБЩА ПЛОЩ: 26,82м^2

ПАРКОМЯСТО 22
ОБЩА ПЛОЩ: 39,68м^2

ПЪРВИ ЕТАЖ
НИВО: ±0,00

Жилищна сграда с апартаменти за сезонно обитаване



АПАРТАМЕНТ А01
ОБЩА ПЛОЩ: 110,33м²

АПАРТАМЕНТ А02
ОБЩА ПЛОЩ: 132,69м²

ВТОРИ ЕТАЖ
НИВО: +3,50

Жилищна сграда с апартаменти
за сезонно обитаване



АПАРТАМЕНТ А03
ОБЩА ПЛОЩ: 114,69м²

АПАРТАМЕНТ А04
ОБЩА ПЛОЩ: 76,69м²

АПАРТАМЕНТ А05
ОБЩА ПЛОЩ: 76,56м²

АПАРТАМЕНТ А06
ОБЩА ПЛОЩ: 123,25м²

АПАРТАМЕНТ Б01
ОБЩА ПЛОЩ: 107,95м²

АПАРТАМЕНТ Б02
ОБЩА ПЛОЩ: 76,46м²

АПАРТАМЕНТ Б03
ОБЩА ПЛОЩ: 72,93м²

ТРЕТИ ЕТАЖ
НИВО: +6,55

Жилищна сграда с апартаменти
за сезонно обитаване

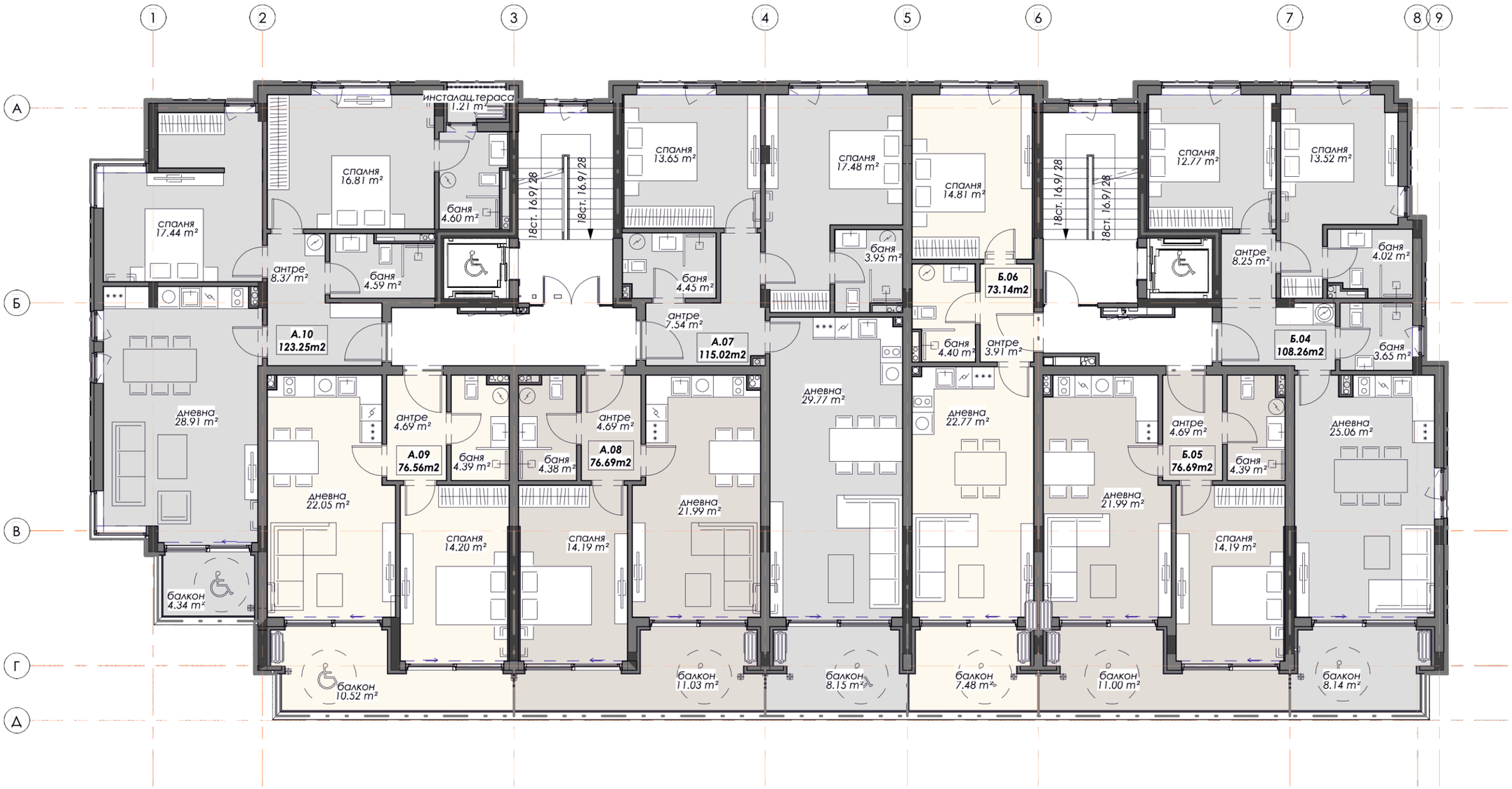

АПАРТАМЕНТ А07	АПАРТАМЕНТ А08	АПАРТАМЕНТ А09	АПАРТАМЕНТ А10	АПАРТАМЕНТ Б04	АПАРТАМЕНТ Б05	АПАРТАМЕНТ Б06
ОБЩА ПЛОЩ: 115,02м²	ОБЩА ПЛОЩ: 76,69м²	ОБЩА ПЛОЩ: 76,56м²	ОБЩА ПЛОЩ: 123,25м²	ОБЩА ПЛОЩ: 108,26м²	ОБЩА ПЛОЩ: 76,69м²	ОБЩА ПЛОЩ: 73,14м²

ЧЕТВЪРТИ ЕТАЖ
НИВО: +9,60

Жилищна сграда с апартаменти
за сезонно обитаване

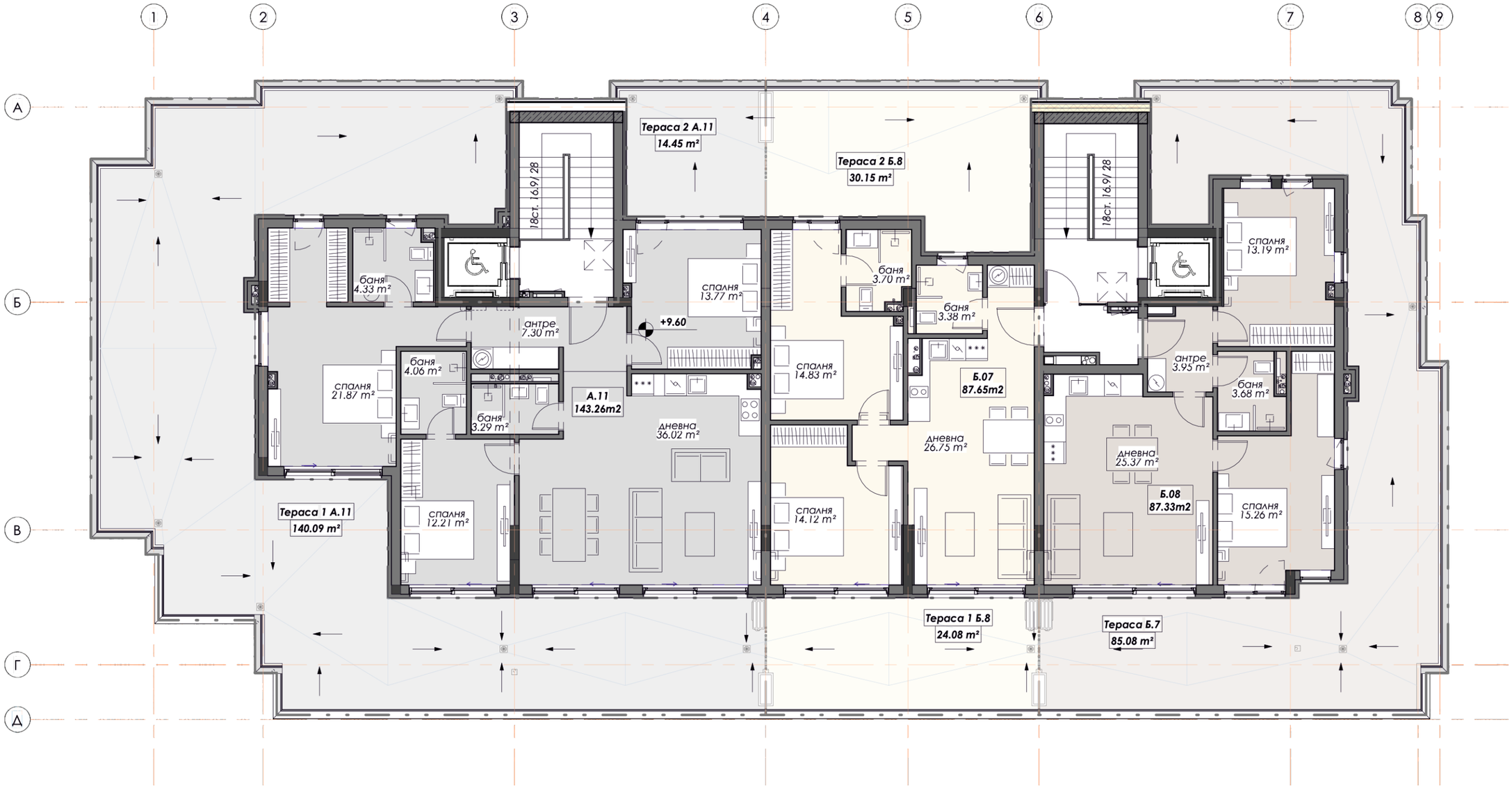

АПАРТАМЕНТ А11		АПАРТАМЕНТ Б07		АПАРТАМЕНТ Б08	
ОБЩА ПЛОЩ:	143,26м^2	ОБЩА ПЛОЩ:	87,65м^2	ОБЩА ПЛОЩ:	87,33м^2